

CONTENTS

特集 もっと使える! 苫小牧商工会議所活用のススメ … P2~3

会員さんこんにちは ライラのしっぽ … P8



[表紙写真] ライラのしっぽ / 関連記事 P8 会員さんこんにちは



苫小牧商工会議所  
LINE公式アカウント

\\ここから登録/



苫小牧商工会議所  
The Tomakomai Chamber  
of Commerce and Industry

《連載企画》

もっと使える!

# 苦小牧商工会議所 **活** **用** のススメ

第3回は、  
人脈拡大と情報交換についての活用方法をご紹介します!



## 第3回 人脈拡大と情報交換についての活用方法

# 人脈拡大や情報交換がしたい

苦小牧商工会議所では  
新たなビジネスのきっかけを生み出す  
会員交流会を定期的に開催しています。



LINEで  
最新情報を  
チェック!

自社と地域経済の発展に寄与することを目的とした、業種別の部会、女性会・青年部などの活動を通じて、会員相互の情報交換・人脈づくりを支援します。

### 会員交流会

## ビジネスの機会とつながりの創出をサポートします

さまざまな切り口で交流会を開催し、人脈拡大や情報交換、パートナーの発掘など、新たなビジネスチャンス創出のきっかけづくりを支援します。

### これまでの開催テーマ

|           |                                   |
|-----------|-----------------------------------|
| 新入会員懇談会   | 新規入会された会員を対象にネットワーク形成の場として開催      |
| 新年交礼会     | 会員が一堂に会する新年のあいさつの場として開催。600名以上が参加 |
| 起業家異業種交流会 | 創業5年以内の事業者を対象に幅広い人脈形成を促すことを目的に開催  |
| 若手社員交流会   | 10代・20代の従業員を対象に交流会・セミナー・地元企業視察を実施 |
| 支店・営業所交流会 | 支店・営業所を対象に交流と地域を知る機会づくりとして開催      |

※本年度実施しない場合がございます。



新年交礼会



異業種交流会



若手社員交流会

→「交流会開催のご案内」は、広報同封のチラシや公式ラインなどでご案内しますので、ご確認ください。

部会

情報交換・収集などネットワークの構築に

会員事業所は、業種や事業内容により、以下の6つの部会のいずれかに所属いただきます。

商業部会

食品飲食業部会

製造業部会

建設業部会

サービス業部会

運輸交通部会

各部会では、業界で関心の高いテーマを取り上げたセミナーや先進地・施設などの視察会を開催し、最新ビジネス情報を提供するとともに、部会員の相互交流や情報交換を図っています。

また、各業種・業界にあるさまざまな諸課題を解決するため、部会単位で声を集約し、中小企業・地域経済社会の代弁者として、政策提言・要望活動を展開しています。



要望書提出

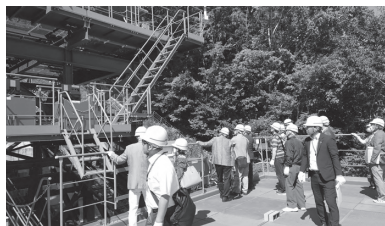

視察研修



講演会事業

女性会

女性の力で地域を元気に! 行動する女性会

女性経営者の資質向上と商工業の振興を目的に、約30名の会員が相互の親睦と連携を図りながら、地域経済の振興に取り組んでいます。

**主な活動** 研修事業、会員交流事業、先進地域視察、技能祭への出店  
**入会条件** 当所会員事業所で女性経営者もしくは代表者が推薦する役員  
 ・それに準ずる方 ※別途年会費などが必要です。



詳細・お問合せ  
 経営支援課 61-1130

青年部

同世代の経済人とのネットワークが広がる!

「この街を知り、この街の未来をデザインしよう」

青年経営者が経営環境の変化に対応し、会員相互、青年経営者との親睦交流推進、商工会議所活動への参画と協力を通じて、力強い苦小牧経済を築くための意見反映の場を創出し、事業活動の活性化と地域経済の振興に取り組んでいます。

**主な活動** 交流事業、研修事業、地域課題の研究と要望活動  
**入会条件** 当所会員事業所の役員または従業員で満50歳までの方  
 ※別途年会費などが必要です。



詳細・お問合せ  
 経営支援課 61-1130



その他

- ・そのほかにも会員親睦事業などの企画も開催しています。
- ・「事業所を紹介してほしい」などのお問い合わせにもお応えいたしますので、お気軽にご相談ください。

一人で悩まず、まずはご相談ください!

お問い合わせ

苦小牧商工会議所 経営支援課

TEL 0144-61-1130

E-Mail chiiki@cci.tomakomai.or.jp

## 第72回全道商工会議所大会

第72回全道商工会議所大会（北海道商工会議所連合会主催）が7月5日、6日の2日間、岩見沢市内で開催された。5日には、ゴルフ大会と2コースに分かれての産業視察会が開催。その後市内ホテルにおいて懇親会が開催された。また、翌日6日

には、岩見沢市民会館において本大会が開催された。

全道大会は、全道42商工会議所で持ち回り開催されており、各商工会議所の役員、議員、来賓らが出席。苫小牧商工会議所からは会頭、副会頭、専務理事ら9名が出席した。冒頭、

岩田圭剛道商連会頭があいさつし、「デフレ経済脱却という時代の転換点にある中、基幹産業である食や観光、ラピダス社進出に伴う半導体関連産業の集積、GX金融・資産運用特区の取り組みなど、新たな成長産業が加わり、大きな発展を全道域で加速させていかなければならない。」と強調。その上で、「北海道新幹線札幌延伸の早期開業や、高規格道路をはじめとする交通インフラ整備、物流・運送業界を取り巻く2024年問題など、ヒト・モノを円滑に運ぶ交通、物流環境の整備、強靱化が必要不可欠である。」と述べた。

議案審議では「現下の状況を打開する早急な景気・経済対策の実行」「人手不足への対応強化並びに地域人材の確保・育成」「中小・小規模事業者の事業活動を支える環境整備」「ゼロカーボン北海道の実現に向けたGXの推進」「北海道新幹線の一日も早い札幌開業」など11議案が決議され、7月18日から関係省庁を訪れての要望活動が行われた。



## 北海道商工会議所連合会 来年度予算確保に向け自民党本部、中央省庁へ要望書を提出

北海道商工会議所連合会（道商連）は7月18日、19日にかけて、道内選出国會議員と中央省庁に対し要望書を提出した。この要望書提出は例年7月に実施されており、道商連会頭・副会頭・常議員（札幌・旭川・函館・小樽・釧路・室蘭・岩見沢・根室・稚内・富良野・登別・留萌・苫小牧）が上京し、各地の現状を説明し来年度の予算確保を直接国会議員や中央省庁へ伝えるものとなっている。要望書は全道42商工会議所から寄せられた12項目にわたる要望事項で構成されており、宮本会頭からはゼロカーボン北海道の実現に向けたGXの推進について、北海道

の成長を牽引する産業の振興について、地域の実情に即した地域振興対

策の推進についてそれぞれ後押しを求めた。



自民党道連との懇談会で発言する宮本会頭

# ベビー子ども服のチルド

(有)チルド

## 公式オンラインショップ開設&店舗リニューアル!

ベビー子ども服チルドのオンラインショップ「child outlet plus\*」がオープンいたしました。

「child outlet plus\*」では、KPを中心としたブランド子ども服をオンライン限定のお手頃価格でお求めいただけるほか、「アイコンー」をはじめとした木製の知育玩具をお取り扱いしております。

また、オンラインショップのオープンに合わせて店内のレイアウトを大きくリニューアルし、ギフトに最適な季節の子ども服や木のおもちゃ、

大人気の「MOKUタオル」などさまざまなアイテムがお手に取っていただきやすくなりました。

当店では、思い出に残る「一生の宝物」を探すお手伝いをさせていただいております。ぜひ一度ご来店ください。

また、当店の最新情報はInstagramとまいぶれ苦小牧からご覧いただけますので、QRコードからアクセス、フォローをお願いいたします。



店内レイアウトリニューアル!

### ●会社情報

〒053-0027 苦小牧市王子町1-1-17 電話:0144-33-5050



オンラインショップ  
child outlet plus\*



Instagram



まいぶれ苦小牧

## 貴社サービスやニュースをお知らせください。

このコーナーでは、会員の皆さまからお寄せいただきました会員同士による割引サービスや新製品、新サービス、新分野進出、支店設立、自社のトピックスなどをご紹介します。

(掲載内容に関するお問い合わせは、各掲載事業所に直接お願いいたします。)

ご提供いただいた原稿などを基に、商工会議所が作成いたします。掲載は無料です。

### 募集要項

貴社のご提供できる会員限定のサービスや新製品、自慢の技、イチオシの一品などを250字程度にまとめ、事業所名、所在地、連絡先、担当者などをご記入の上、内容に関連した写真などを添えて、担当までメールでお送りください。

(書式は自由。発行前に校正確認可能)

当所で内容が適当と判断したものを順次掲載します。

※掲載は原則申し込み順とさせていただきます。

担当 苦小牧商工会議所 経営支援課  
電話 0144-61-1130  
送付先 chiiki@cci.tomakomai.or.jp

# まちかど イベントレポート

Vol.2

苦小牧たるみなバル2024  
@錦町・大町・音羽町ほか

こちらのコーナーでは、苦小牧のまちかどで催されるイベント等に広報取材班がお伺いして、現地の様子などをご紹介します。今回は、7月14日～8月4日に市内の錦町や大町、音羽町などで開催された「苦小牧たるみなバル2024」についてレポートします!

## 浴衣姿ではしご酒!夏を彩る恒例イベント

たるみなバルは、繁華街の賑わいを創出しようと飲食店の経営者が2013年から始めたイベントで、今年は錦町・大町・音羽町などの34店舗で開催されました。7月21日には出雲公園にて「苦UZU祭」も催され、ステージイベントや出店で賑わいました。

イベントへの参加条件は参加店で「パスポート」(1000円)を購入し、「ドレスコード」として浴衣や甚平などの和服を着用すること。各店のイベントメニュー(500円か1000円)を楽しみ、抽選でフェリー往復ペアチケットなどが当たります。



パスポートを購入し準備万端!



色とりどりの浴衣で乾杯!

## 参加店に直撃!今後の展望は・・・?

今回取材班がお邪魔したのはスナックラフレシア(中條実行委員長)とCafe&Dining AZITO(菊地副代表)の2店舗。どちらも浴衣姿のグループがイベントメニューを楽しみながら盛り上がっていました。

中條実行委員長は「代表を引き継いで初めての開催だったが、音羽町など参加店のエリアを広げてより多くの方に参加してもらえるよう工夫した。今年は浴衣を着て街を歩いている方が多い印象。今後もこのイベントでまちを盛り上げていきたい」と語ってくれました。

これからも夏の苦小牧を盛り上げていってほしいですね!



盛り上がってま〜す!



サービスメニューをPRする中條実行委員長

資金調達について  
お悩みではありませんか？

マルチ経融資制度を  
ご存じですか？

小規模事業者経営改善資金

# マルチ経融資制度

苫小牧商工会議所・中小企業相談所が  
**推薦します！**



融資限度額  
最大

**2,000**万円

無担保無保証人制度

**担保保証人  
不要**

金利

**低金利**

で受けられる融資制度

貸付  
金利

**1.45%**

(令和6年8月1日現在)

返済  
期間

運転  
資金

**7**年

(据置1年以内)

設備  
資金

**10**年

(据置2年以内)

融資機関 / 日本政策金融公庫

## GビズIDの取得はお済みですか？

GビズIDは、法人・個人事業主向け共通認証システムです。GビズIDを取得すると、一つのID・パスワードで、複数の行政サービスにログインできます。

アカウントは最初に一つ取得するだけで、有効期限、年度更新の必要はありません。

アカウントにはプライムとエントリーという種類がありますが、補助金申請を考えているなら**プライム**がオススメです！

○GビズIDを取得したらできること(一例)

| サービス     | 概要   | QRコード |
|----------|--|-------|
| jGrants  | デジタル庁が運営する補助金の電子申請システムで、24時間365日、手続きができます。キーワードから目的の補助金を探すことが可能で、申請後はマイページから交付までの状況がわかります。                 |       |
| ミラサポplus | 経済産業省が運営する中小企業向け、補助金・総合支援サイトです。人気の補助金の確認や、事例を探すと同時に、GビズIDがあると「ローカルベンチマーク」という企業診断もできます。事業経営でお悩みの方に心強いツールです。 |       |

下記のURL・QRコードから登録しましょう！

○公式ホームページ  
<https://gbiz-id.go.jp/top/>

登録はコチラ！



ご利用  
ください

## 専門相談室 2024年9月の予定

事業経営に必要な専門的アドバイスは、商工会議所・中小企業相談所の専門相談員にご相談ください。  
事前予約が必要な場合がございますのでまずはご連絡ください。

| 法律相談  | 登記相談                                   | 経営相談   | 労務相談                                   |
|---|--|--|--|
| 弁護士 岡田秀樹氏<br>.....<br>【10月を予定】  | 司法書士 千葉武徳氏<br>.....<br>【随時】            | 中小企業<br>診断士 岩佐秀明氏<br>.....<br>【9/27(金)13:00-15:00】 | 社会保険<br>労務士 定蛇 萌氏<br>.....<br>【10月を予定】 |
|  | 税務相談                                   | 発明・特許相談  | 許認可申請相談                                |
|   | 税理士 別段 清氏<br>.....<br>【常駐 10:00-16:00】 | 弁理士 内藤拓郎氏<br>.....<br>【9/11(水)9:45-11:45】          | 行政書士 山口美津男氏<br>.....<br>【随時(月・水・金)】    |

各種相談を  
希望される方

苫小牧商工会議所に  
TEL(予約手続き)

当日予約時間  
にお越しください

|                 |       |                       |
|-----------------|-------|-----------------------|
| 日本政策金融公庫中小企業事業部 | ..... | 希望する方はお電話でお問い合わせください。 |
| 中小企業団体中央会       | ..... | 毎週水曜日 10:00-12:00     |
| 北海道信用保証協会経営相談   | ..... | 第1・第2木曜日 10:00-16:00  |
| 日本政策投資銀行        | ..... | 希望する方はお電話でお問い合わせください。 |

予約・お問い合わせ

苫小牧商工会議所・経営支援課  
TEL: 61-1130  
※事業承継相談はご相談があれば  
経営支援課にて受付

### 新入会員のご紹介 2024年7月入会の事業所を紹介します。(敬称略、会員番号順)

| 事業所名        | 代表者名  | 町名  | 事業内容  |
|-------------|-------|-----|-------|
| ありのみ行政書士事務所 | 大塚 梨恵 | 東開町 | 行政書士業 |

### 編集後記

暑い季節がやってまいりました。皆さまは暑さをどう乗り切られていますか？私は昨年野外イベントでほぼ熱中症（倒れなかっただけ）の状態になったので、今年はきちんと水分補給などの対策をして夏を過ごしたいと思っています。  
(くじら)

## とまポンカードサービス終了のお知らせ

とまポンカードをお持ちの皆様へ  
2025年3月31日(月)までのご利用となります

この度、2025年3月31日(月)をもちまして「とまポンカードサービス」の提供を終了することになりました。

2006年12月の開始より「とまポンカードサービス」をご愛顧いただき、誠にありがとうございます。  
お客様には、大変ご迷惑をおかけいたしますが、何卒ご理解のほどよろしくお願い申し上げます。  
とまポンカードを長らくご利用いただき、心より感謝申し上げます。

ご利用いただける店舗やサービスの変更は  
苫小牧商工会議所HPよりご確認ください。



<https://tomakomaicci.jp/pages/6/>



※とまポンカードの窓口販売は既に終了しており、現在カードをお持ちの方のみサービス終了まで継続してカードを利用することができます。



# ペットと飼い主に寄り添ったトータルケア ライラのしっぽ

今回ご紹介する会員さんは、しらかば町に事業所を構え、ペットのトータルケアを行う「ライラのしっぽ」。代表の吉成しおりさんに創業のきっかけや事業に対する思いなどを伺いました。



外出で気分転換を



楽しく散歩



ペットと防災についてのセミナー



備えるフェスタでの出展参加の様子



ペット同伴で防災ワークショップ

トのケアサポートをしている。

## 訪問ケアでペットと 飼い主のストレスを緩和

同社のサービスはペットの移動や環境変化に対するストレスを緩和するために、完全訪問型とし、慣れた環境の自宅などでシッターや介護を行う。

子ども頃から動物が好きだった吉成さん。札幌の動物専門学校へ進学し、卒業後は札幌や地元の苦小牧で動物病院に20年勤務した。病院では診察、診断以外のさまざまな業務に従事し、ペットの病気を治療に携わる仕事にやりがいを感じつつも「病院だけでなく、自宅でケアをすることにより、治りが早くなる場合や再発を防ぐことがある」と気付き、病院では難しいペットと飼い主に寄り添ったケアをしたい、という思いが創業のきっかけとなった。

2023年3月には国家資格である愛玩動物看護師資格を取得し、同年5月に開業した。他にも災害支援動物危機管理士®などの資格を持ち、確かな経験と知識でペッ

トのお世話の例として、ごはんやトイレの交換、ワンちゃんであればお散歩やネコちゃんであれば遊び相手等。ペットが眠くなるまで一緒にいてくれて、飼い主に置き手紙や動画で報告をしてくれる。老犬、老猫になると夜泣き、徘徊、食餌の飲み込みが困難になるという。訪問介護であればペットが実際に生活している環境で飼い主に介助や対処方法を具体的に教え、助言することができる。自身

も障がいのあるペットと生活を共にした経験を持つ吉成さんは「まじめな飼い主さまほど介護に対する責任感が強く、自分を追いつめ介護や人としての生活をおさなりにしてしまう、そんな方々の手助けをしたい」と話す。訪問介護は食餌の介助や排せつ介助、体位変換介助、清拭等をお世話する。

月に1回ココトマで無料相談も開催しており、相談はご飯を食べない子の食餌方法や吠え癖への対処など、しつけからペット防災までさまざまな内容に対応している。予約は不要で情報はインスタにて随時更新中。

## 災害時もペットと共に

北海道胆振東部地震がペットと防災を考えるきっかけとなり「災害時にはペットも飼い主も困らないよう負担を軽減したい」という思いからシッターや介護業以外にも、日常からペットとの防災に備える活動も行っている。全国で人とペットの防災啓発活動をしている「動物支援ナース」に所属し、活動の一環として「備えるフェス

タ2023 inとまこまい」に出展参加。ペットの防災グッズ展示やワークショップを行った。セミナーや講演会も行っており「ひととペットの防災手帳」を備えることにより、災害時でペットと共に避難する防災に関する普及をしている。

ペットの長寿化に伴う介護や、多頭飼育崩壊などペットを取り巻く環境に問題意識も持っている。少しでもペットと飼い主の環境が良くなり最後まで楽しく一緒に過ごせる生活を目指す吉成さんから、は生き物に対する愛情が垣間見えた。

## 取材を通して感じたこと

野生動物にも関心があり、興味のあるセミナーだと聴講のため市外にも足を運ぶという吉成さんからは、ペットだけでなく動物全般が好きという優しいまなざしと、あたたかで誠実な人柄を感じました。ご自宅以外が苦手という大事なしっぽ家族がいて、不在にすることが難しいという方は一度相談してみてください。

